

重庆医科大学附属第二医院综合楼学生宿舍维修工程

# 建筑 施 工 图

重庆大时代建筑设计有限公司

工程设计证书号：乙级 312049-sy

二零零九年八月

## 图纸目录

序号	图号	图纸名称	图幅	备注
1	JS0907-01	图纸目录、设计说明、门窗表、门窗分格图	A2	
2	JS0907-02	1~3F、6F现状平面图	A2	
3	JS0907-03	7、8、9、10、14F现状平面图	A2	
4	JS0907-04	7、8、9、10、14F布置平面图	A2	
5	JS0907-05	6F布置平面图、隔断、晾衣杆、C7防护栏杆图	A2	

## 设计说明

1. 本图设计依据校方提供的设计任务和现场实际情况。
2. 本设计为现有建筑室内维修工程，其维修的范围为：
  - 2.1、1~3F 加层范围楼层原有全部电气线路重新布置，新布线采用明敷。天、地、墙、门窗等建筑及给排水管线不作维修，维持现状。
  - 2.2、6F 半层及 7、8、9、10、13、14F 全层为学生宿舍，其要求为地面不作维修，墙面、天棚铲除面层后重新粉刷；拆除所有隔扇门，原所有卫生间改为塑钢门，对其余门刷漆，修复损坏门；厅房增设轻质隔墙；拆除原有木质窗，更换为塑钢窗（过道、电梯前室等改为防护栏杆）；拆除原 厨房货物架木质门，于厨房、卫生间增设晾衣杆。
  - 2.3、拆除 1~16F 所有电梯前室、过道原有木质窗，改为不锈钢护栏。
  - 3、6F 半层、7、8、9、10、13、14F 各层内墙、天棚（含过道等公共范围面积）作法为：首先铲除原有腻子及乳胶漆，对现有抹灰进行检查、点补，再刮腻子两遍、刷白色乳胶漆三道。
  - 4、6F 半层、7、8、9、10、13、14F 各层未拆换的门（含过道等公共范围内的）维修作法为：铲除原有漆面，修复损坏部分点补腻子，刷三遍磁漆（颜色由校方定）。
  - 5、6F 半层、7、8、9、10、13、14F 各层需更换的塑钢门窗详见本图所示“门窗分格图”。维修范围内的总门窗量、需拆除更换的门窗量、需维修的门窗量，分别详本图的各门窗表。需拆除的门窗均含角、框，拆除后的门窗洞口按其内墙要求恢复施工（所需修补墙面采用：2 水泥砂浆抹灰，其内层作法同本说明第 3 条）。
  - 6、6F 半层、7、8、9、10、13、14F 各层厨房内所拆除的货物架木质面积共约 140.4m<sup>2</sup>，拆除后对货物架钢板应按墙面作法修复，其厨、卫内所需增加的晾衣杆为 208 根，其作法详 JS0907-5 图。
  - 7、6F 半层、7、8、9、10、13、14F 各层宿舍要求预留空调孔（孔洞位置根据图示空调布置由现场核实开设，空调安装由校方负责）。
  - 8、6F 半层、7、8、9、10、13、14F 各层给排水管线进行除锈、刷漆（颜色同原有颜色，其长度约 364m）维修处理。对须更换的管子，须现场鉴定，属实处理。所有排水管道、地面均进行疏通堵塞检查处理，原浴缸龙头均采用堵头（堵头直径视实际）进行封堵，堵头数量为 52 个。
  - 9、各房间的室内净高为 2.8m，总维修面积约 5000m<sup>2</sup>，其中学生宿舍维修面积约 3744m<sup>2</sup>。
  - 10、本工程为局部维修，涉及问题较多，因此 施工中应注重现场实际情况，密切与校方配合，同时应采取有效措施保障大楼其他部位的正常使用和安全。施工过程中应采取有效措施保证所有拆除工程的文明施工，杜绝扬尘伤人。

重庆大时代建筑设计有限公司  
 勘察设计文件图说专用章  
 证书号 312049-SY  
 重庆市建设委员会监制

## 维修范围内现有总门窗表

序号	类别	编号	洞口尺寸	数量	备注
1	门	M1	900x2000	52	木质防火门
2		M2	900x2400	98	木质室内门
3		M3	700x2400	104	厨卫木质门
4		M4	1300x2000	14	木质防火门
5		M5	800x2000	28	木质防火门
6	窗	MDC1	900x2000+ 1200x1500	6	木质防火门
7		C1	600x900	13	木质窗框
8		C2	1000x1500	39	木质窗框
9		C3	1200x1500	52	木质窗框
10		C4	1200x900	39	木质窗框
11		C5	1800x1500	26	木质窗框
12		C6	1800x1800	6	木质窗框
13	C7	2400x1500	39	木质窗框	

- 注 1、图中的 C8~C13 均为铝合金窗，不在本次维修范围。  
 2、本表对应 JS0907-3 图。  
 3、本表数量不包含 1~3F 的门窗。  
 4、本表数量与实际不符时，以实际为准。

## 窗户分格图

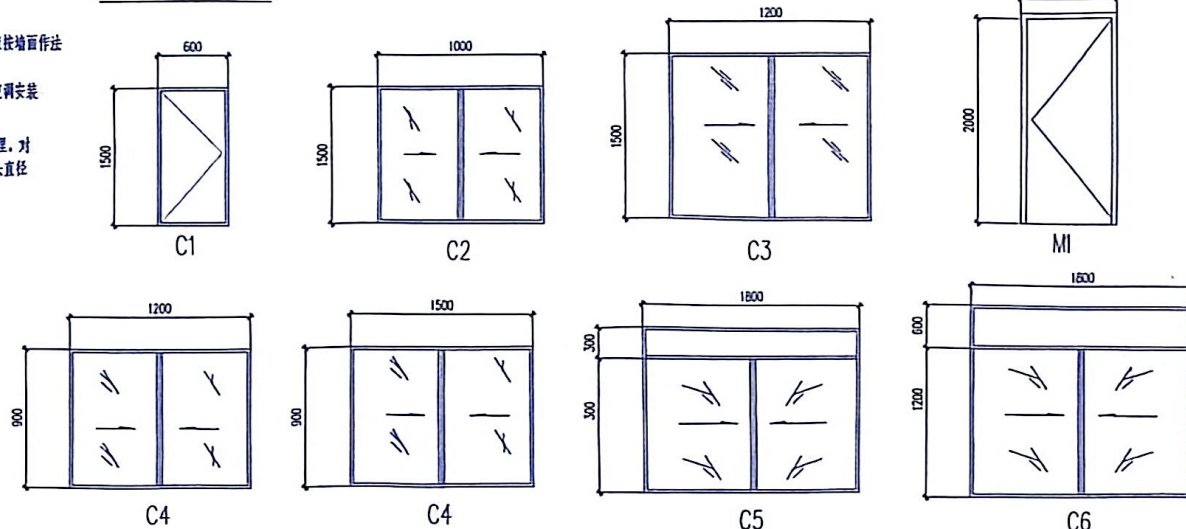

## 拆除更换及新增门窗表

序号	类别	编号	洞口尺寸	数量	备注
1	门	M1	900x2000	52	隔新新增门
2		M3	700x2400	52	更换为塑钢平开门
3		C1	600x900	13	更换为塑钢窗
4	窗	C2	1000x1500	39	更换为塑钢窗
5		C3	1200x1500	52	更换为塑钢窗
6		C4	1200x900	39	更换为塑钢窗
7		C5	1800x1500	26	更换为塑钢窗
8		MDC1	900x2000+ 1200x1500	6	拆出
9		C6	1800x1800	6	更换为塑钢窗
10		C7	2400x1500	39	加不锈钢护栏

## 维修翻新门窗表

序号	类别	编号	洞口尺寸	数量	备注
2	门	M2	900x2400	98	木质门
3		M4	1300x2000	14	木质防火门
4		M5	800x2000	28	木质防火门

中华人民共和国二级注册建筑师  
 姓名：李慧玲  
 注册号：312049-0002  
 有效期：至 2010 年 12 月

业 主		重庆医科大学 附属第二医院	
项 目		重庆医科大学附属第二医 院综合楼学生宿舍维修工程	
图 名		图纸目录、设计说明 门窗表、门窗分格图	
图 号		JS0907-1	
版本号	第 1 版	比例	
图 别	建 筑	日期	2009.03
姓 名	刘云斌	姓 名	刘云斌
项目负责	刘云斌	姓 名	刘云斌
专业负责	黄 荣	姓 名	黄 荣
审核负责	黄 荣	姓 名	黄 荣
设计	刘云斌	姓 名	刘云斌
制图	刘云斌	姓 名	刘云斌
<b>重庆大时代建筑设计有限公司</b> Chong Qing Great Times Architectural Design Co., Ltd.			
地址：重庆中国三峡博物馆 Add: NO.73 North Road Yuzhong District Chongqing			
电 话：023-63653150		传 真：023-63652623	
工程设计师编号：C18331288-00 Design Certificate No: 018331288-00			
备注： 1. 本图尺寸以图上标注为准，不得以比例尺处理。 2. 本图必须经签字盖章并加盖设计专用章方可参与实际施工之用。 3. 本图之最终版本与有效版本。 4. 本图之版权归重庆大时代建筑设计有限公司所有，未经本图设计单位同意，不得以任何形式复制或传播。			

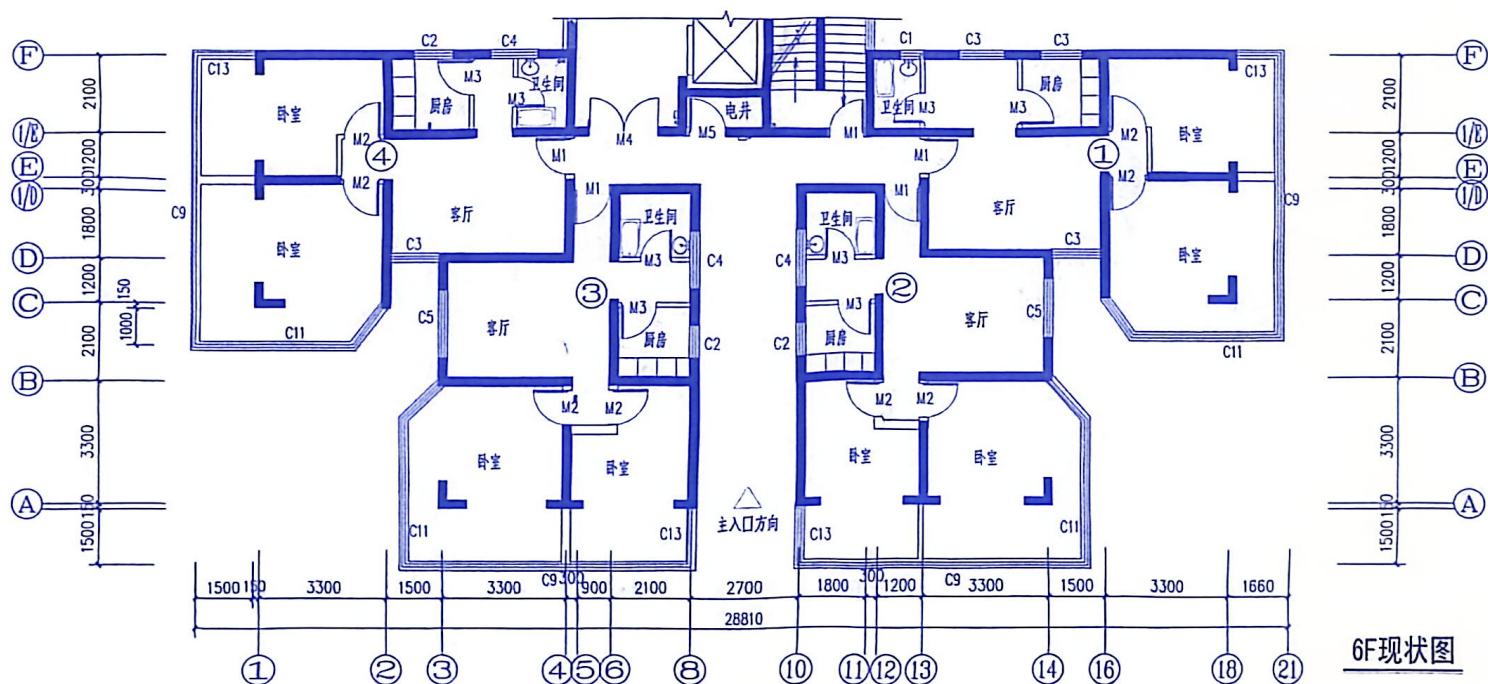
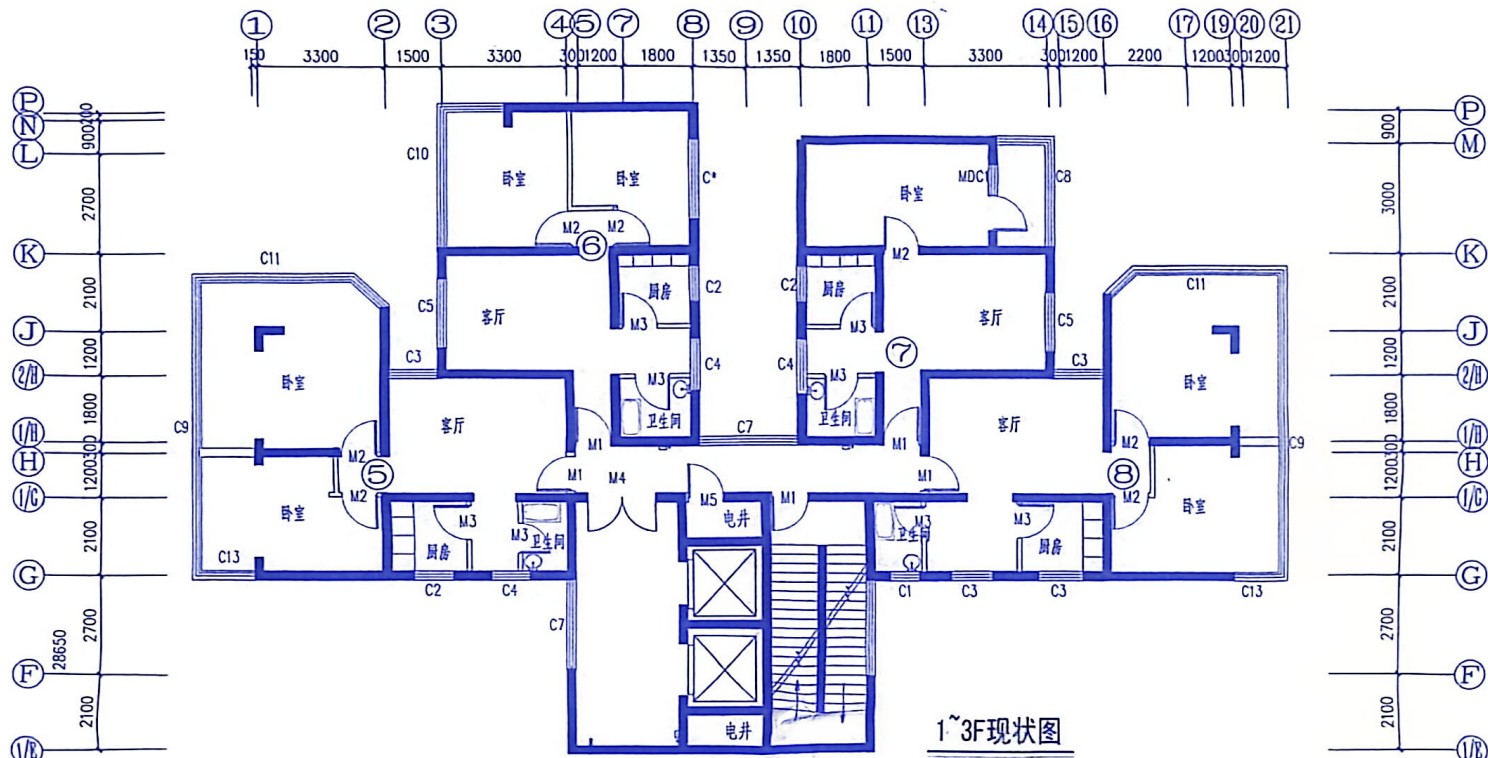

业 主 Owner			重庆医科大学 附属第二医院		
项 目 Item			重庆医科大学附属第二医 院综合楼学生宿舍维修工程		
图 名 Name of drawing			1-3F、6F现状图		
图 号 No. of drawing			150301-2		
版本号 No. of edition			第1版	比例	
图 别 Drawing name			建筑	日期	2009.08
批 准			刘 斌	刘斌斌	
项目负责			刘 斌	刘斌斌	
专业负责			黄 英	黄 英	
专业执行负责			黄 英	黄 英	
校 对			黄 英	黄 英	
设计			周 伟	周 伟	
制图			周 伟	周 伟	
<b>重庆大时代建筑设计有限公司</b> Chongqing Great Times Architectural Design Co., Ltd.					
地址: 重庆渝中区北碚路11号 Add: NO.11 North Road Yubei District Chongqing 电话: 023-63663158 传真: 023-63652023 TEL: FAX:					
工程资质证书号: 乙级312011-12 Design Certificate No.2 GRAD: 312011-12					
敬告: 1. 本图尺寸以图上标注为准, 不得以比例尺度量。 2. 本图仅供审批使用, 如欲设计专用车, 方可作为实际施工之用。 3. 本图之最高版本为有效版本。 4. 本图之版权属重庆大时代建筑设计有限公司所有, 未经本授权不得转让给第三方, 或以任何形式复制。					

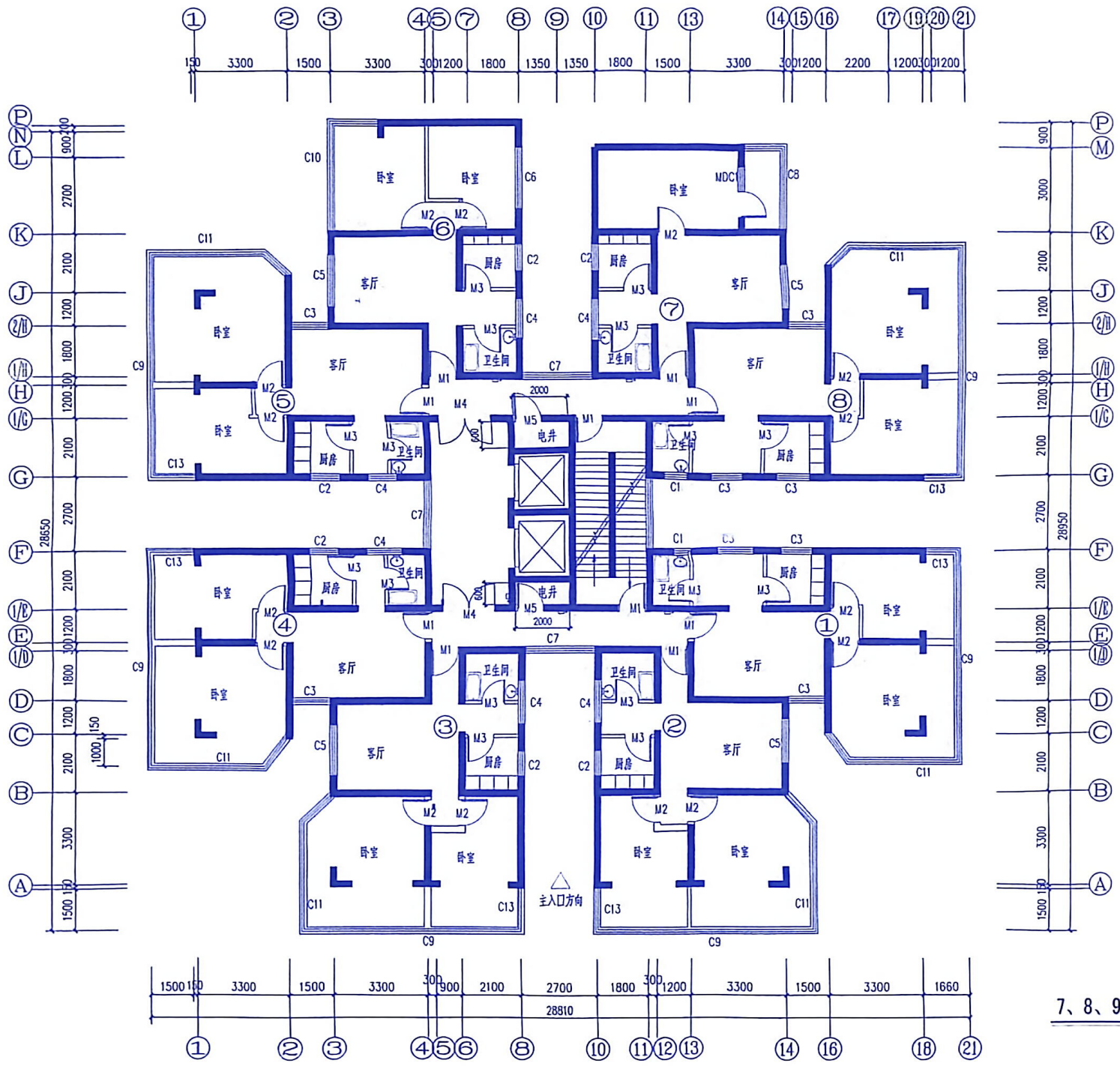

7、8、9、10、13、14F现状布置图

业主 Owner	重庆医科大学 附属第二医院		
项目 Items	重庆医科大学附属第二医院综合楼学生宿舍维修工程		
图名 Name of drawing	7、8、9、10、13、14F 现状平面图		
图号 NO. of drawing	JS0907-3		
版本号 No. of edition	第1版	比例 Scale	
图别 Drawing name	建筑	日期 Date	2009.08
批准	刘亚斌	设计	刘亚斌
项目负责	刘亚斌	校对	刘亚斌
绘图负责人	曹英	审核	曹英
专业负责人	曹英	设计	曹英
专业执行人	曹英	校对	曹英
审核	曹英	设计	曹英
设计	曹英	校对	曹英
制图	曹英	设计	曹英

重庆大时代建筑设计有限公司  
Chongqing Great Times Architectural Design Co., Ltd.

地址：重庆中二路431号  
Add: No. 431 North Road Yuzhong District Chongqing

电话：023-63653153 传真：023-63652023  
TEL: 023-63653153 FAX: 023-63652023

注册证书编号：C-14312249-1/1  
Registration Certificate No. B-03470-1/1249-1/1

备注：  
1. 本图尺寸以图上标注为准，不得以比例尺度量。  
2. 本图须经审批合格后方可作为施工图之用。  
3. 本图之最高版本为有效版本。  
4. 本图之版权属重庆大时代建筑设计有限公司所有，未经本图版权人许可，不得复制或传播，或以任何形式转载。

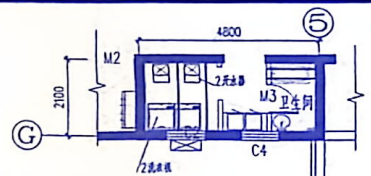
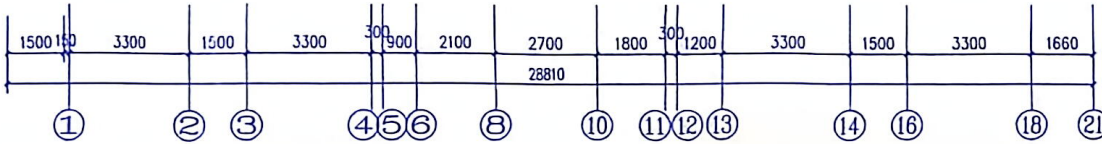
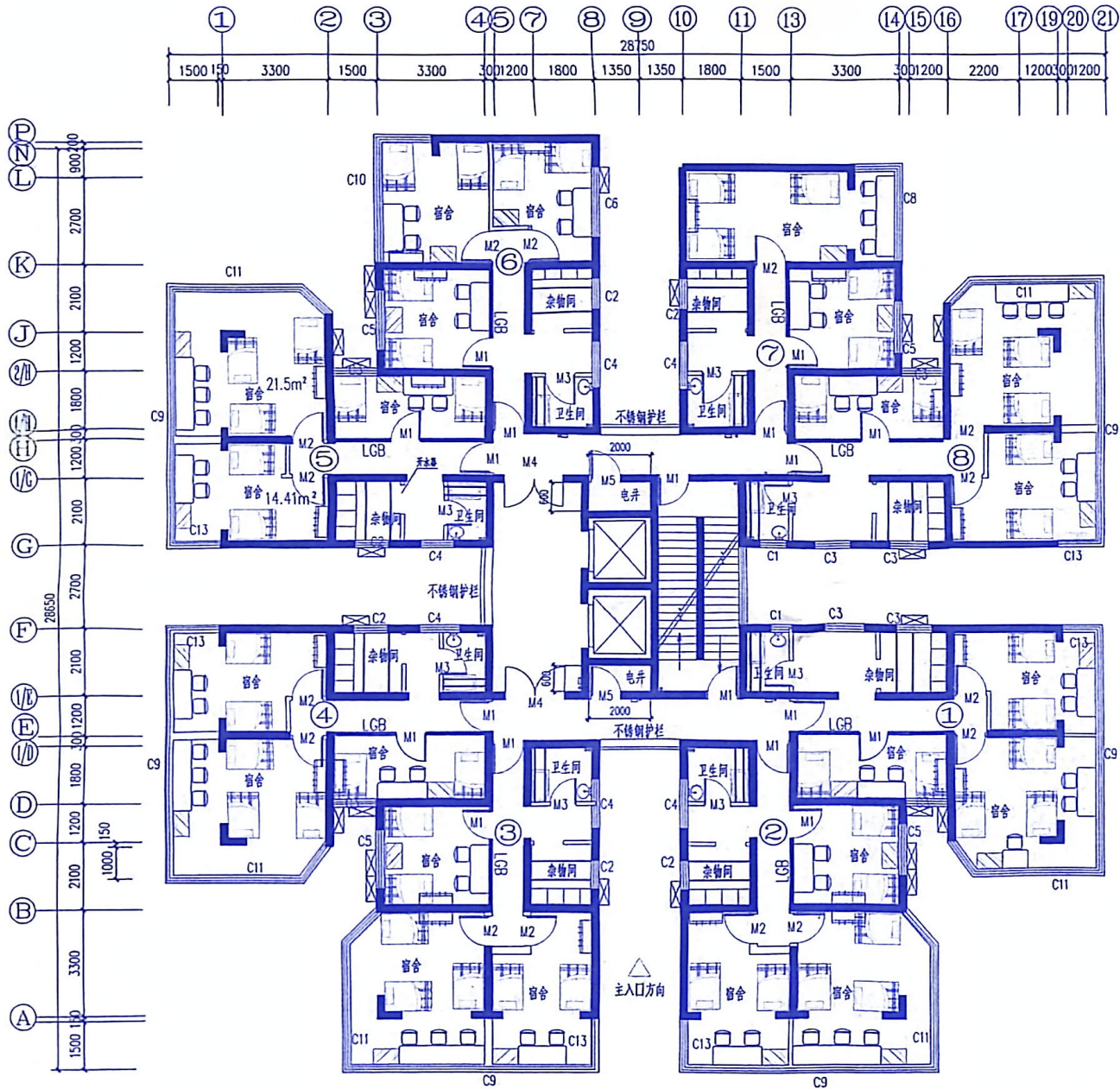

7-5房间电器布置平面图

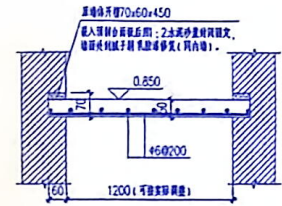

7-5房间微波炉搁置台作法  
(台面贴砖或由院方自理)

- 图例:
- 成品垫层
  - 成品浴缸
  - 橱柜柜 (原有厨柜, 去窗)
  - $\Phi 20$ 镀锌管(暖衣杆)
  - 储物柜
  - 书桌椅
  - 上下单人床
  - 空调室内机
  - 空调室外机
  - 洗衣机
  - 微波炉
  - 开水器

7、8、9、10、13、14F布置平面图

每层建筑面积约596M<sup>2</sup>

说明:  
 1. 空调安装均为距楼面2.1m。  
 2. 空调安装由专业厂家据现场实际情况安装, 安装前报方案由院方审定。  
 3. 本图7-5套内厨房橱柜需拆除, 另需设置微波炉钢筋混凝土搁置台, 搁置台面层厚: 1. 水泥石灰抹白色100x100毫米, 其中洗衣机、开水器的给排水管均利用原厨房、卫生间的给排水管引入, 按现场情况安装。

业主 Owner	重庆医科大学 附属第二医院		
项目 Item	重庆医科大学附属第二医院综合楼学生宿舍维修工程		
图名 Name of drawing	7、8、9、10、13、14F 布置平面图	图号 No. of drawing	IS0907-1
版本号 No. of edition	第1版	比例 Scale	
图别 Drawing name	建筑	日期 Date	2009.08
批准 项目负责 专业负责 专业执行负责	刘廷斌 刘廷斌 黄英 黄英	审核 校对 设计 制图	刘廷斌 刘廷斌 黄英 周伟

重庆大时代建筑设计有限公司  
 Chong Qing Great Times Architectural Design Co., Ltd.  
 地址: 重庆中二路67号  
 Add: 763-773 North Road Yuzhong District Chongqing  
 电话: 023-63653158 传真: 023-63652623  
 TEL: 023-63653158 FAX: 023-63652623  
 工程资质证书号: 乙级33349-ny  
 Design Certificate No. B 43405 31204-ny

敬告:  
 1. 本图尺寸以图上标注为准, 不得以比例尺度量。  
 2. 本套图必需经院方批准并加设计专用章方可作为实施施工之用。  
 3. 本图之最新版本为有效版本。  
 4. 本图之版权归重庆大时代建筑设计有限公司所有, 未经本院授权不得转让给第三方, 或以任何形式复制。

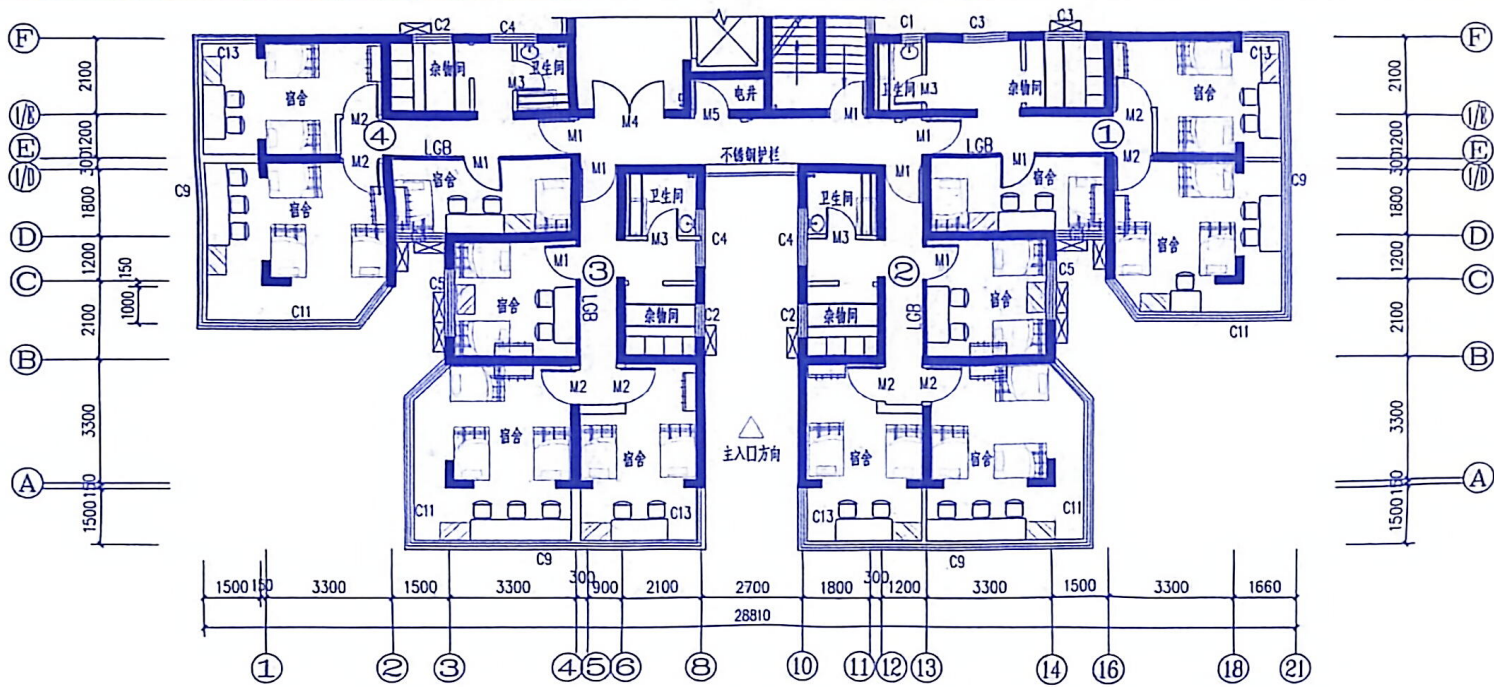

- 图例:
- 成品脸盆
  - 成品浴缸
  - 制物柜(原有厨柜,去窗)
  - Φ20镀锌管
  - 储物柜
  - 书桌椅
  - 上下单人铜床

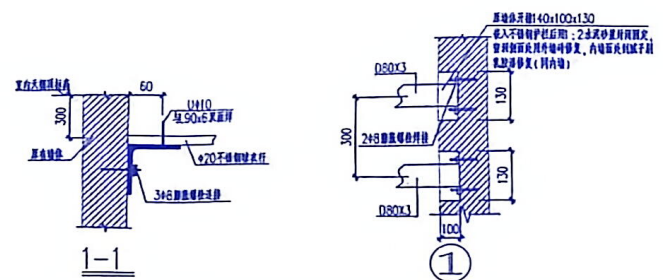
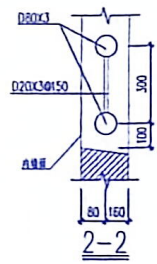
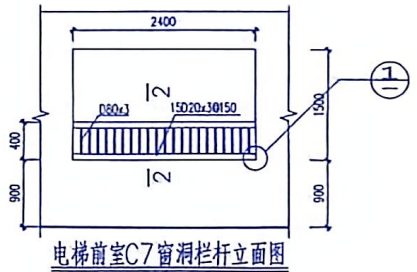
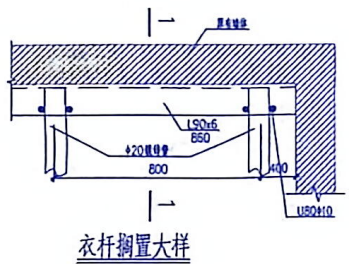
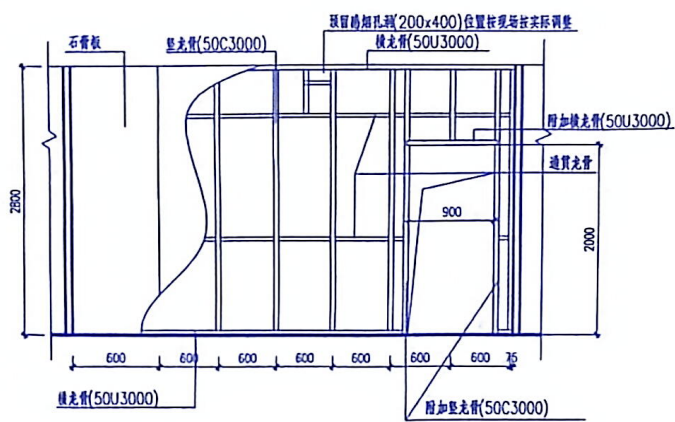

业 主		重庆医科大学 附属第二医院	
项 目		重庆医科大学 附属第二医院 综合楼学生宿舍维修工程	
图 名		7、8、9、10、13、14F 布置平面图	
图 号		JS0907-5	
版本号	第1版	比例	
图 别	建 筑	日期	2009.08
批 准	刘 卫 斌	刘 卫 斌	
项目负责	黄 奕	黄 奕	
专业负责	黄 奕	黄 奕	
审 核	胡 关 关	胡 关 关	
设 计	胡 关 关	胡 关 关	
制 图	胡 关 关	胡 关 关	
重庆大时代建筑设计有限公司 Cheng Qing Great Times Architectural Design Co., Ltd.			
地址: 重庆市中二路71号 Add: No. 71 South Road, Fusheng District, Chongqing 电 话: 023-63652168 传 真: 023-63652623 Tel: 023-63652168 Fax: 023-63652623			
工程设计师: 曹 勇 Design: Cao Yong, No. 8, Chongqing, 401121			
敬告: 1. 本图尺寸以图上标注为准, 不得以比例尺丈量。 2. 本图内容属设计成果, 未经许可不得复制或用于其他工程。 3. 本图之版权归重庆大时代建筑设计有限公司所有, 未经本设计单位同意不得转给第三 方, 或以任何形式复制。			